Панкреатическая амилаза

EPS-G7 (метод с использованием мальтогептазида (EPS-G7))

Параметры для ввода в программу анализаторов серии Konelab

Определение теста

Thermo SCIENTIFIC | п-Амил | Образцы | Данные | Реактивы | Меню

Тип теста	Фотометрический	Тест в работе	ДА		
Полное имя	п-Амилаза		Мин	Макс	
Сетевое имя	*	Предел теста	0	22000	Ед/л
		Начальн. абс	0	3.000	A
Границы	Ед/л	Предел разв-я	*	2000	Ед/л
Кол-во знаков	1	Вторич раз-е 1 +	0.0	10	
Подтверждение	Автомат.				
Разведение 1 +	0				

Гран.норм	Мин	Макс	Ед.	В работе
Жен	0	53	Ед/л	ДА
Муж	0	53	Ед/л	ДА

Гран.норм	Мин	Макс	В работе
			ДА

Тип образца: ☑ Сыворотка ☑ Плазма ☐ Моча ☐ СМЖ ☐ Другие

Коррекция фактора: 1

Коррекция смещ.: 0 Ед/л

Дата коррекции

Далее >>

F1 Новый тест | F2 Сохранить | F3 Отменить | F4 Выбор теста | F5 Калибр. парам. | F6 КК парам. | F7 Тест дозир. | F8 --далее--

* Сетевое имя вводится в соответствии с настройками LIS/HIS. Если передача данных не требуется, поле можно оставить пустым.

Диапазон нормальных значений указан в соответствии с рекомендациями производителя реагентов к набору и может быть изменен пользователем в соответствии с местными требованиями.

При использовании единиц измерения, отличающихся от приведенных, убедитесь, что значения стандартов, контрольных материалов, диапазонов нормальных значений и линейности метода введены в этих же единицах.

Включен автоматический перезапуск анализа с разведением при выходе за диапазон линейности метода. При необходимости данный параметр может быть отключен.

Дозировка

Thermo SCIENTIFIC | п-Амил | Образцы | Данные | Реактивы | Меню

Фон: Нет

Реактив | Образец | Инкубация | Кон.точка | Кинетика | Дополнит. перемеш.

Избыток антиг.: НЕТ | Кювета обычная | Дозируемый объем

Реактив	Образец	Инкубация	Реактив	Инкубация	Кинетика
Реактив: pAmyD_1	Объем (мкл): 2	Время (сек.): 180	Реактив: pAmyD_2	Время (сек.): 120	Длина волны (нм): 405
Объем (мкл): 100			Объем (мкл): 25		Дополн. длина: 700
Диспенсир. с: Экстра	Диспенсир. с: Экстра		Диспенсир. с: Экстра		Тип кривой: Линейный от
Объем (мкл): 20	Объем (мкл): 8		Объем (мкл): 10		Пределы нелин.
Моющий раствор: [Нет]	Разбавл-е с: Вода		Моющий раствор: [Нет]		Абс-ция (мА/мин): *
	Моющий раствор: [Нет]				Время (сек.): 180
					Точки и интервалы: ***

F1 | F2 Сохранить | F3 Отменить | F4 Выбор теста | F5 Тесты | F6 Предварит этап | F7 Стереть следующие | F8

***-зависит от модели анализатора

Тел.: (495) 980-63-39 e-mail: sale@diakonlab.ru
Факс: (495) 980-66-79 сайт: www.diakonlab.ru

Панкреатическая амилаза

EPS-G7 (метод с использованием мальтогептазида (EPS-G7))

Параметры для ввода в программу анализаторов серии Konelab

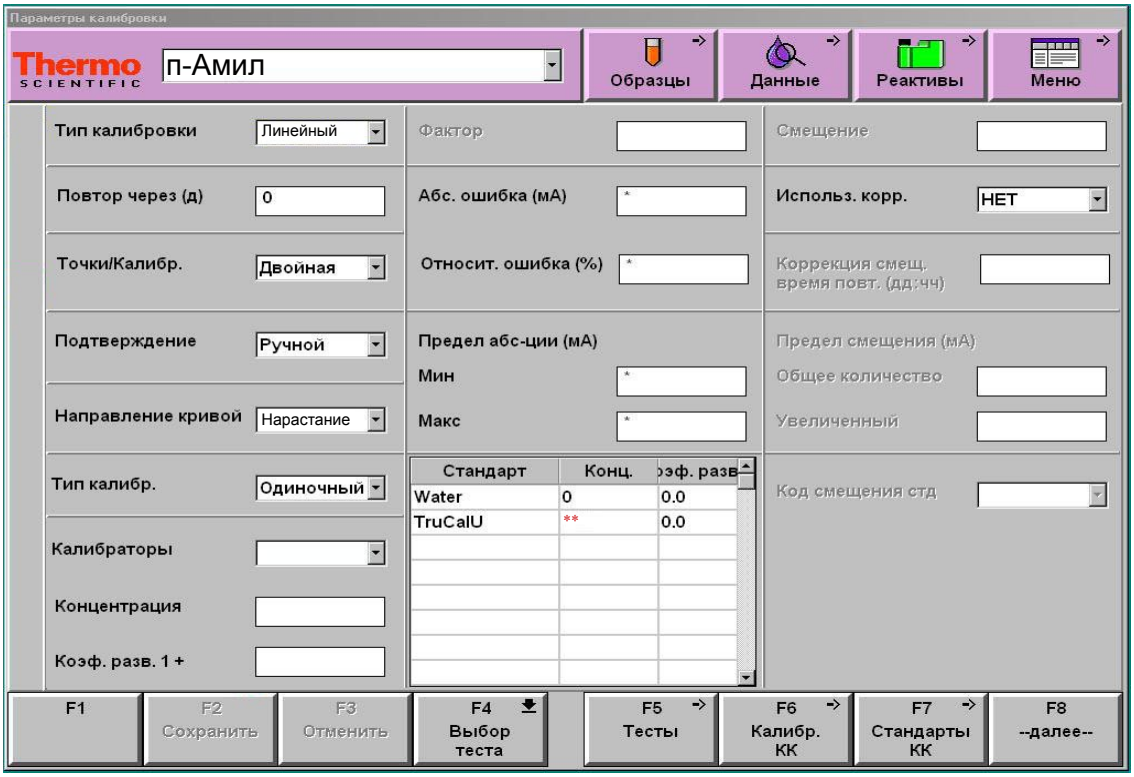

**-вводится из паспорта к калибратору

ВАЖНО! В качестве разделителя целой и дробной части чисел необходимо использовать знак **точки** !

Адаптации для других типов образца запрашивайте дополнительно

Тел.: (495) 980-63-39 e-mail: sale@diakonlab.ru
Факс: (495) 980-66-79 сайт: www.diakonlab.ru