ЛДГ (лактатдегидрогеназа)

DGKC-1970

Параметры для ввода в программу анализаторов серии Konelab (монореагент)

Определение теста

Thermo SCIENTIFIC | ЛДГ1 | Образцы | Данные | Реактивы | Меню

Тип теста	Фотометрический	Тест в работе	ДА	
Полное имя	ЛДГ			
Сетевое имя	*			
			Мин	Макс
		Предел теста	0	13200 Ед/л
		Начальн. абс	0	3.000 A
Границы	Ед/л	Предел разв-я	*	1200 Ед/л
Кол-во знаков	0	Вторич раз-е 1 +	0.0	10
Подтверждение	Автомат.			
Разведение 1 +	0			
Тип образца				
☑ Сыворотка ☑ Плазма ☐ Моча				
☐ СМЖ ☐ Другие				
Дата коррекции		Коррекция фактора	1	
		Коррекция смещ.	0 Ед/л	Далее >>

Гран.норм	Мин	Макс	Ед.	В работе
Жен	0	480	Ед/л	ДА
Муж	0	480	Ед/л	ДА
Гран.норм	Мин	Макс		В работе
				ДА

F1 Новый тест | F2 Сохранить | F3 Отменить | F4 Выбор теста | F5 Калибр. парам. | F6 КК парам. | F7 Тест дозир. | F8 --далее--

* Сетевое имя вводится в соответствии с настройками LIS/HIS. Если передача данных не требуется, поле можно оставить пустым.

Диапазон нормальных значений указан в соответствии с рекомендациями производителя реагентов к набору и может быть изменен пользователем в соответствии с местными требованиями.

При использовании единиц измерения, отличающихся от приведенных, убедитесь, что значения стандартов, контрольных материалов, диапазонов нормальных значений и линейности метода введены в этих же единицах.

Включен автоматический перезапуск анализа с разведением при выходе за диапазон линейности метода. При необходимости данный параметр может быть отключен.

Дозировка

Thermo SCIENTIFIC | ЛДГ1 | Образцы | Данные | Реактивы | Меню

Фон: Нет | Реактив | Образец | Инкубация | Кон.точка | Кинетика | Дополнит. перемеш.

Избыток антиг.: НЕТ | Кювета обычная | Дозируемый объем

Реактив	Инкубация	Образец	Инкубация	Кинетика
Реактив: LDHD	Время (сек.): 120	Объем (мкл): 2	Время (сек.): 60	Длина волны (нм): 340
Объем (мкл): 200				Дополн. длина: 405
Диспенсир. с: Экстра		Диспенсир. с: Экстра		Ост.абс-ция: 0.4
Объем (мкл): 20		Объем (мкл): 8		Тип кривой: Линейный отрезок
Моющий раствор: [Нет]		Разбавл-е с: Вода		Пределы нелин. Абс-ция (мА/мин): *
		Моющий раствор: [Нет]		Время (сек.): 180
				Точки и интервалы: ***

F1 | F2 Сохранить | F3 Отменить | F4 Выбор теста | F5 Тесты | F6 Предварит этап | F7 Стереть следующие | F8

***-зависит от модели анализатора

Тел.: (495) 980-63-39 e-mail: sale@diakonlab.ru
Факс: (495) 980-66-79 сайт: www.diakonlab.ru

ЛДГ (лактатдегидрогеназа)

DGKC-1970

Параметры для ввода в программу анализаторов серии Konelab (монореагент)

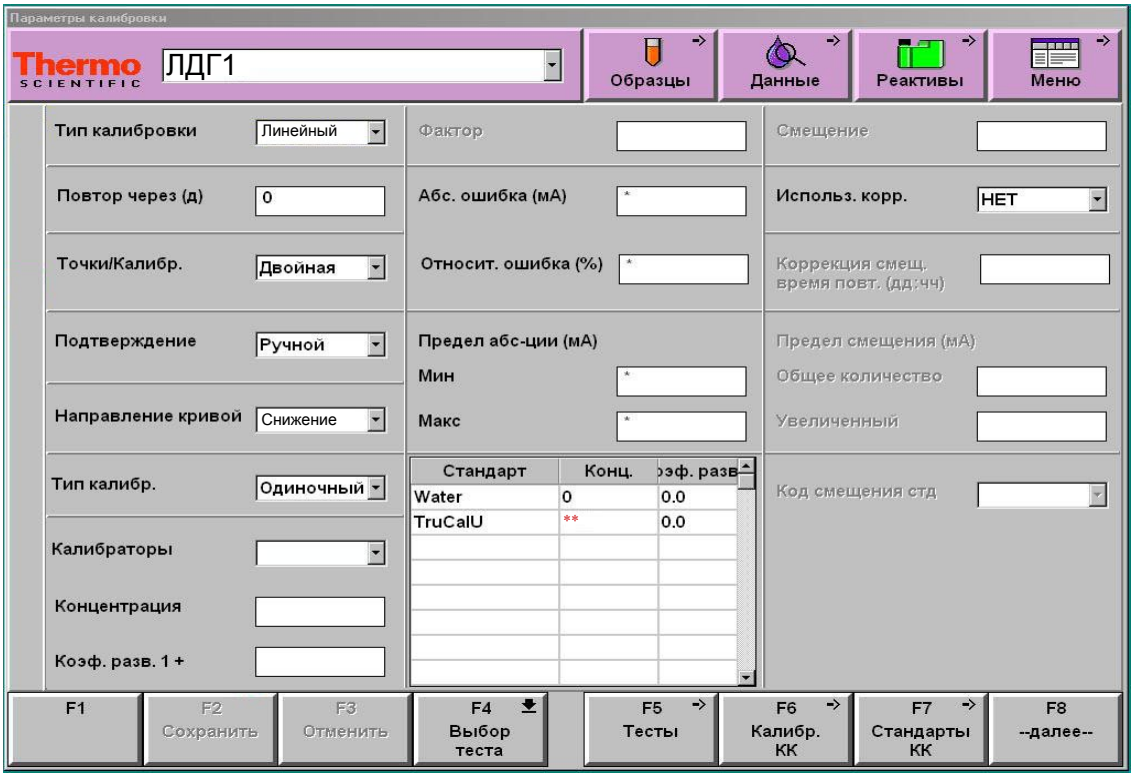

**-вводится из паспорта к калибратору

ВАЖНО! В качестве разделителя целой и дробной части чисел необходимо использовать знак **точки** !

Тел.: (495) 980-63-39 e-mail: sale@diakonlab.ru
Факс: (495) 980-66-79 сайт: www.diakonlab.ru